



INVENTONS LE REIMS D'APRÈS

4 FÉVRIER 2023

RÉTROSPECTIVE 2022

CHIFFRES 2022

LES PROJETS SOUMIS À CONCERTATION EN 2023

Reims.fr

RÉTROSPECTIVE 2022

PROJETS SOUMIS À CONCERTATION

[HTTPS://WWW.REIMS.FR/LA-VILLE-DE-REIMS/DEMOCRATIE-PARTICIPATIVE/-/CITOYENNETE/INVENTONS-LE-REIMS-DAPRES](https://www.reims.fr/la-ville-de-reims/democratie-participative/-/citoyennete/inventons-le-reims-dapres)

1 concertation a été menée : aménagement de la place du Jard



Enquête sur la dénomination
du 7 mars au 8 avril 2022

Résultat du sondage
123 personnes touchées

Choix du nom
Le petit Jard, le jardin du voyage

Restitution et
présentation des esquisses
le 23 février 2022
20 participants

Travaux en cours

3 concertations ont été menées :

Aménagement de la place du Jard

Enquête sur la dénomination
du 7 mars au 8 avril 2022

Résultat du sondage
123 personnes touchées

Choix du nom
Le petit Jard, le jardin du voyage

Restitution et
présentation des esquisses
le 23 février 2022
20 participants

Travaux en cours



Aménagement de la place du Chapitre

Enquête sur les usages et les
besoins
du 1^{er} au 27 mars 2022
128 personnes touchées

Restitution, présentation des
esquisses, lancement de la
concertation le 7 février 2023

Aménagement du parc de la Patte d'Oie

Enquête sur le choix
d'une aire de jeux

Sorties de terrain
sur l'aire événementielle
des Promenades Jean-Louis Schneider

23 et 30 mars 2022
87 personnes touchées

Élèves de toutes les écoles de la
ville

2 736 personnes touchées

Résultat du sondage : la loutre

Réouverture du parc : février 2023



1 concertation a été menée :

Aménagement du square Épinettes

Enquête du 13 juin au 4 juillet 2022

Sondage sur le choix de l'aménagement
Vote à la maison de quartier Épinettes

Sorties de terrain

15 juin 2022, place Sainte-Thérèse

1^{er} juillet 2022, place des Mouettes

28 personnes touchées

Résultats du sondage :

110 personnes touchées

Espace sportif :

vélo elliptique / mini cages de foot / sacs de frappe /
marcheur simple / échelle horizontale

Espace intergénérationnel : table de pique-nique,
boulodrome et table d'échecs

Aire de jeux complétée par un tourniquet et une
balançoire

Démarrage des travaux : novembre 2022



1 concertation a été menée :



Aménagement espace vert patinoire Albert 1^{er}

Enquête du 7 au 26 février 2022

Vote dans les maisons de quartier
Clairmarais et Orgeval
60 personnes touchées

Résultat du sondage : option nature et fitness

Novembre 2022 : installation des équipements
Décembre 2022 : plantation des arbres

1 concertation a été menée :

Aménagement parc Jean Moulin

Enquête auprès des habitants
établissements scolaires et EHPAD
du 17 mai au 12 juin 2022
253 personnes touchées

Sorties de terrain
Marché et parc Jean Moulin
36 personnes touchées

Restitution mi-septembre 2022 :

Installation d'agrès multigénérationnels, de tables
d'échecs, d'un bouldrome
Aménagement de deux toboggans sur la butte

Démarrage des travaux : novembre 2022
Deuxième étape de travaux au 2^e semestre 2023



2 concertations ont été menées :



Aménagement rue du Nord

Enquête du 27 juin au 15 juillet 2022
Sondage sur le choix de l'ambiance

Thème retenu : détente et nature
81 personnes touchées

Démarrage travaux : décembre 2022

Début 2023 : travaux de plantation

Aménagement boulevard des Belges Sémard / Prouvais

Enquête du 7 au 26 février 2022

Vote dans les maisons de quartier
Clairmarais et Orgeval
56 personnes touchées

Option retenue : nature

Fin mars 2022 : restitution de l'atelier
du 14 décembre 2021

Démarrage des travaux :
décembre 2022



1 concertation a été menée :



Aménagement parc Bazin

Enquête du 2 au 15 mai 2022
Sondage en ligne sur le choix de l'aménagement
Vote à la maison de quartier Wilson
321 personnes touchées

Sorties de terrain :
6 et 12 mai 2022
51 personnes touchées

Restitution sur le site internet
mi-octobre 2022

Terrain multisport et boulodrome installés



Voie des Sacres

5 juillet 2022

Réunion de lancement avec les institutionnels
et les commerçants
46 personnes touchées

26 septembre 2022

Balades avec les institutionnels et les commerçants
21 personnes touchées

14 novembre 2022

Réunion plénière habitants
125 personnes touchées

22/11 - 30/11 - 08/12/22

Ateliers « Réflexion autour des
aménagement urbains »
100 personnes touchées

02 février 2023

Atelier PMR

Réunion de restitution

9 mai 2023

Enquête maisons de quartier

Enquête
du 14 mars au 24 avril 2022

294 personnes touchées

Sorties de terrain
parc Léo Lagrange - forum Job
braderie Gambetta - parc de
Champagne
73 personnes touchées

Maisons de quartier





Donner des couleurs à sa rue

« Mise en couleur des containers à verre »
Réalisation par les élèves de l'école élémentaire
Trois Fontaines
Inauguration le 30 septembre 2022

« Mise en couleur des escaliers de la Coulée verte »
Atelier : propositions des habitants
20 octobre 2022
13 personnes touchées

Balade urbaine
21 novembre 2022
14 personnes touchées

Atelier : retour des services sur la faisabilité technique
24 janvier 2023

« Habillage des pignons d'immeubles avec des végétaux »
« Installation de bancs colorés avenue du 18 juin 1940 »
« Mise en couleur de potelets quartier Sainte-Anne »

Développer l'intergénérationnel

avec un événement type Top Chef intergénérationnel
« Générations toquées »



Collecte des mégots

Atelier du 24 mars 2022
33 participants
Sondage
30 hots spots identifiés

Sondage pour comprendre les attitudes des fumeurs : 363 répondants.

Organisation de marches de nettoyage (Clean up) : 30 opérations avec écoles, associations et autres collectifs.

Mise en relation de l'URCA avec l'éco-organisme Alcome (pour organiser la sensibilisation et la collecte des mégots)

Signalements possibles de points de concentration de dépôts de mégots sur « Reims Contact Signalement »



Capitale européenne de la culture

Enquête sur la candidature de Reims
Sorties de terrain :
Marché Jean Moulin 12/04/22
Marché place Luton 21/04/22
Parc de Champagne 27/04/22

Enquête sur l'installation des cabanes :
marché Châtillons :
21/09 – 19/10 – 23/09/22

Installation
des cabanes de chantier dès février 2023

Candidature toujours en cours





Valeurs olympiques

Enquête sur le terrain :

Journée olympique stade Georges Hébert 23/06/22
30 personnes touchées

Inauguration multisport Walbaum
06/07/22
30 personnes touchées

Tournée drapeaux olympiques
Stade Georges Hébert et Promenades JL Schneiter
22/07/22
10 personnes touchées

Guinguette
27/07/22
7 personnes touchées



Enquête label qualité

Du 9 décembre au 31 décembre 2022
274 répondants

Enquête déployée sur le terrain :

Service des formalités administratives
État civil
21 rue du temple
Hôtel de la communauté
5 mairies de proximité

QUELQUES CHIFFRES 2022

Nombre d'habitants inscrits au réseau Inventons le Reims d'après :
1 064 en 2022 contre 878 en 2021

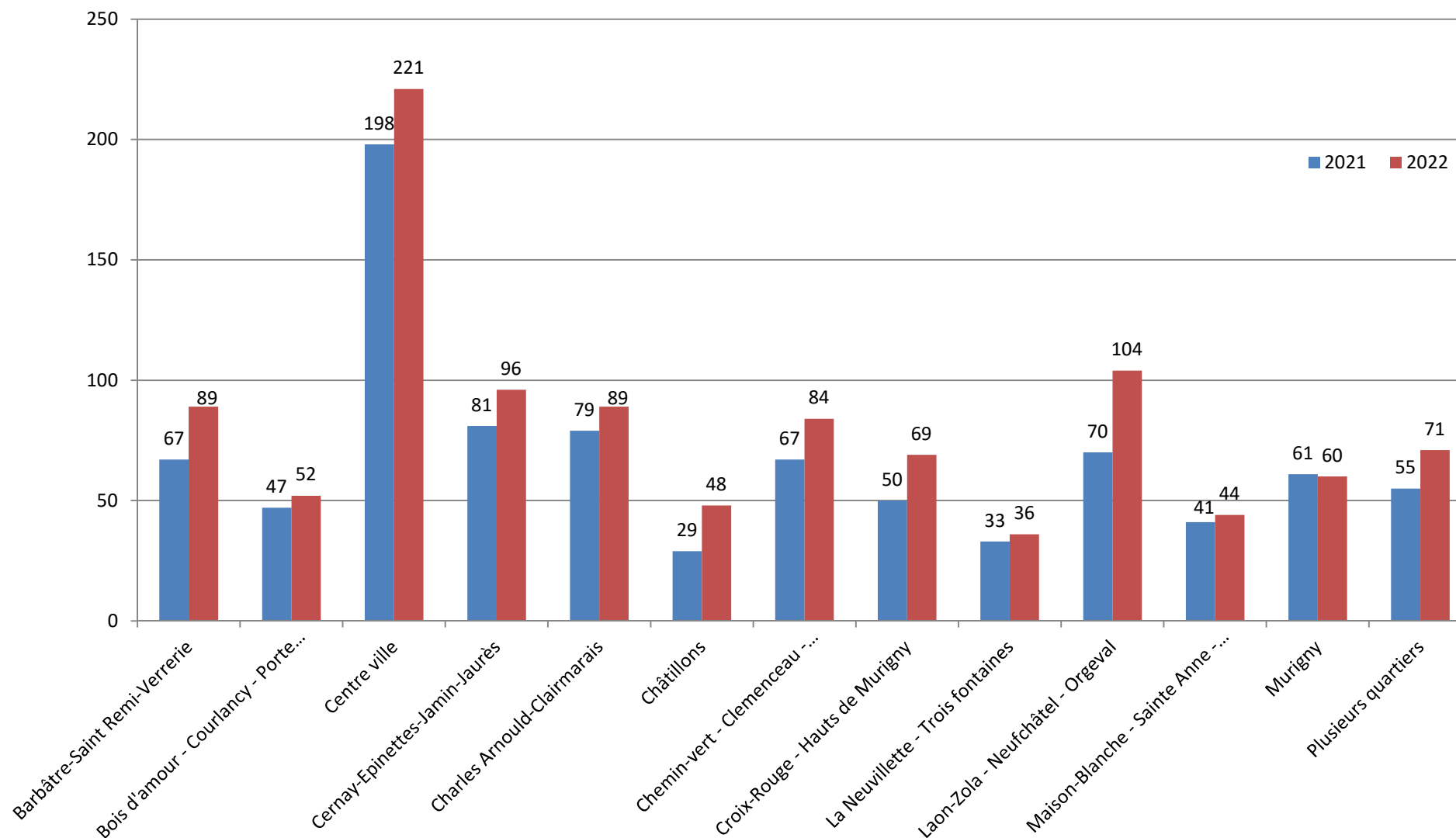

Représentation par tranches d'âge comparaison entre 2021 et 2022

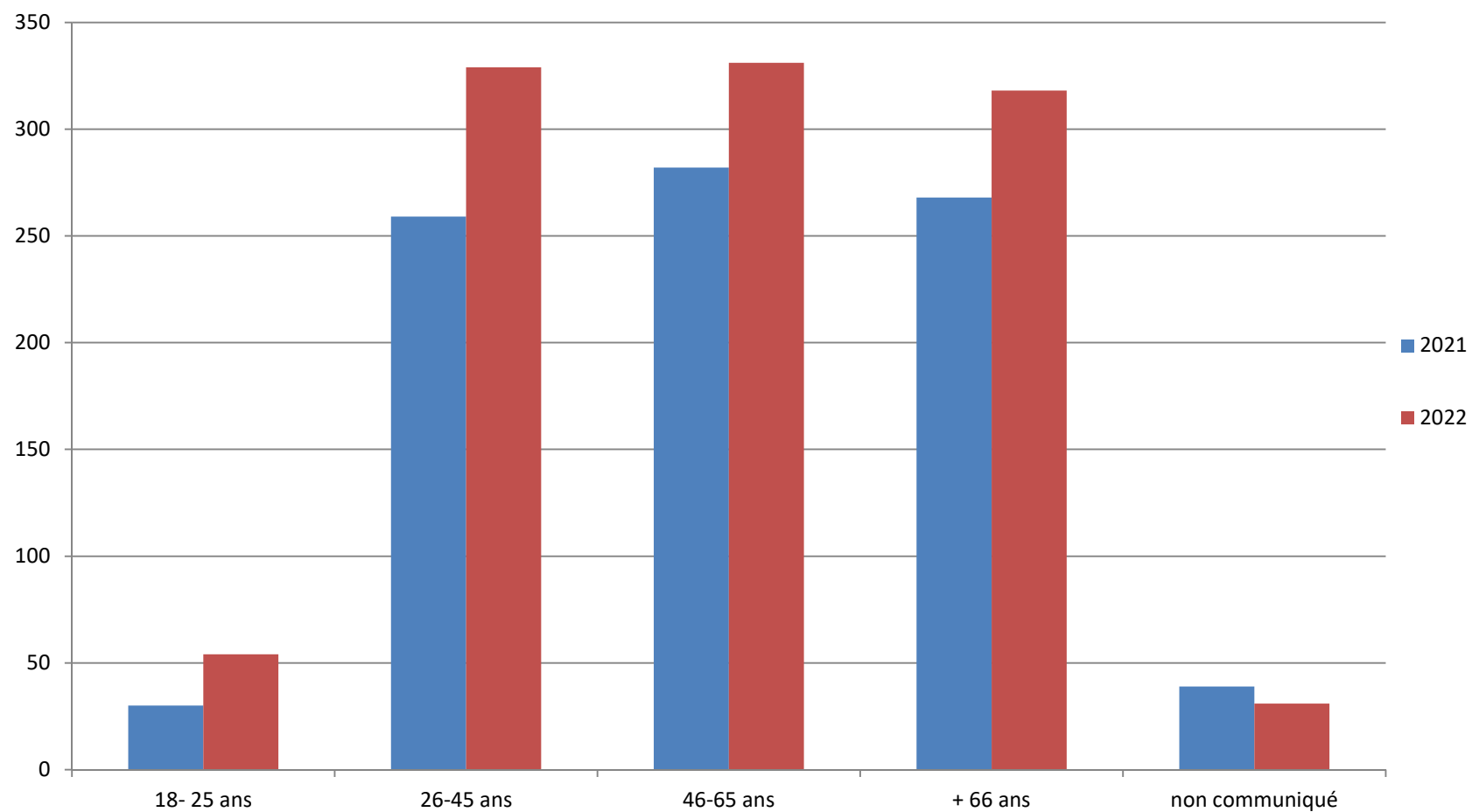

Tranche d'âge des habitants inscrits au réseau IRA par quartier

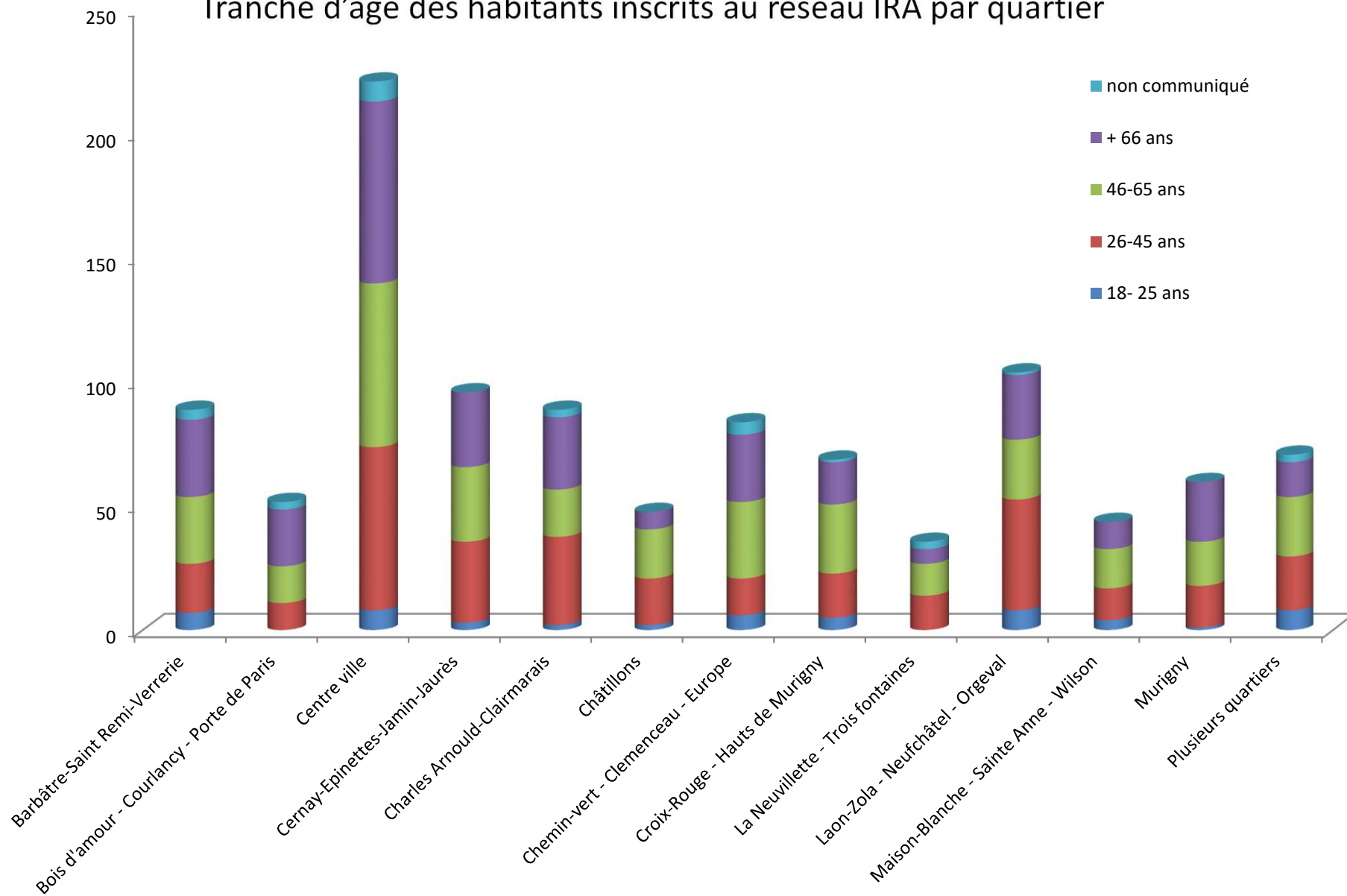

Répartition Hommes / Femmes dans le réseau IRA
 Comparaison entre 2021 et 2022

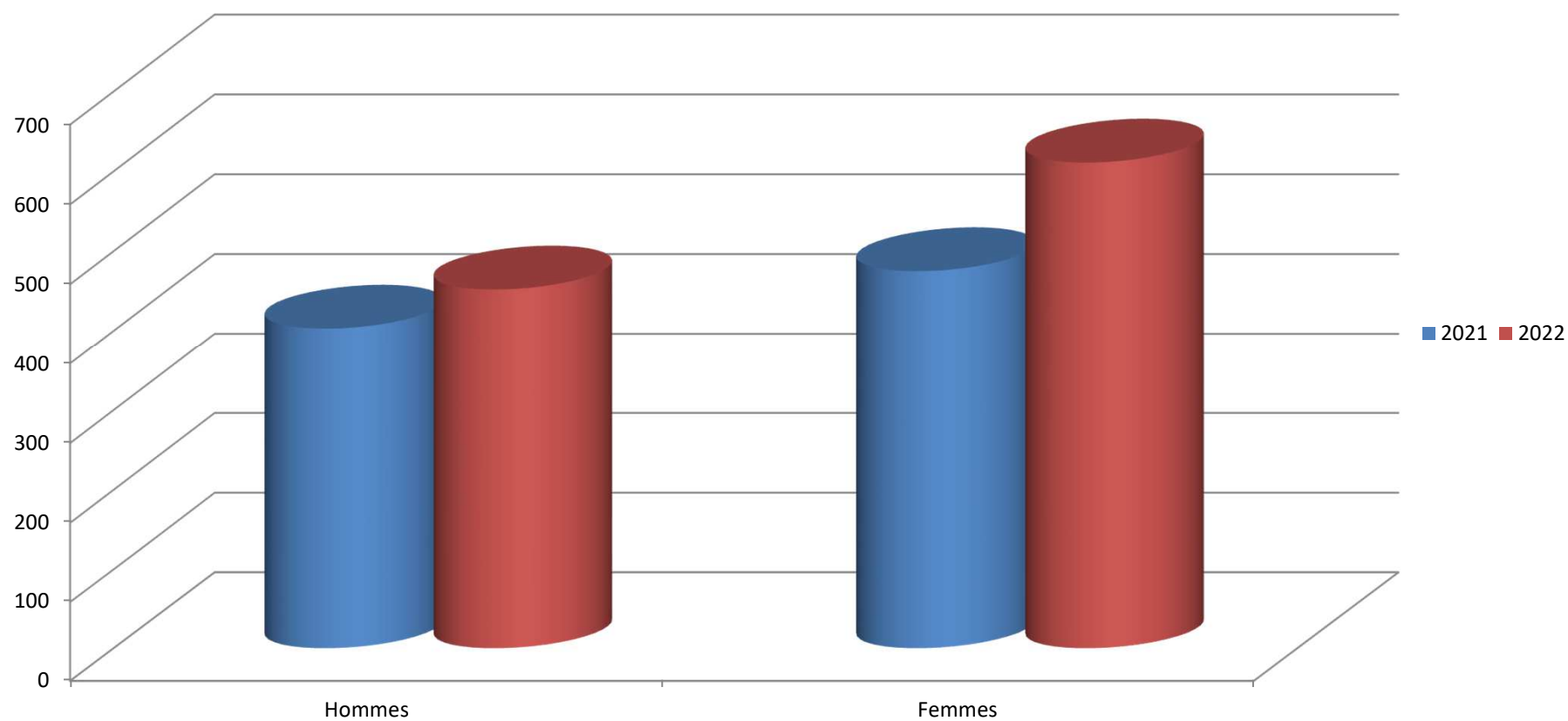

INVENTONS LE REIMS D'APRÈS 4 FÉVRIER 2023

LES SUJETS DE CONCERTATION 2023

Quartier / Sujet	Concertation
<p>Barbâtre / Saint-Remi / Verrerie</p> <p>Requalification de la place Saint-Nicaise</p> <p>Aménagement de l'espace et restructuration de la composition du site</p>	<p>Présentation du diagnostic et des enjeux ; recensement des besoins et attentes 10 février 2023</p> <p>Restitution avec présentation d'esquisses et lancement de la concertation 31 mai 2023</p>
<p>Requalification de la voie des Sacres : poursuite de concertation</p> <p>Réaménagement de la voie des Sacres de façades à façades des rues Noël, Tirelire, Talleyrand, Chanzy, Gambetta, Grand Cerf, Dieu Lumière</p>	<p>Atelier regroupant les associations accompagnant les personnes à mobilité réduite 2 février 2023</p> <p>Dévoilement du projet 09 mai 2023</p>

Quartier / Sujet	Concertation
<p>Bois d'Amour / Courlancy / Porte de Paris</p> <p>Jardin du planétarium</p> <p>Aménagement d'une surface de 3500 m² entourant le planétarium Reims nature : espace de proximité dans un secteur déficitaire en espaces verts, dans un rayon de 300 m</p> <p>Bois d'amour (terrain de séjour) : réaménagement d'un espace vert</p> <p>Reims nature : aménager un espace de proximité dans un secteur déficitaire en espaces verts, dans un rayon de 300 m</p>	<p>Présentation de variantes des projets octobre 2023</p> <p>Résultats décembre 2023</p> <p>Présentation des choix d'ambiances octobre 2023</p> <p>Résultats décembre 2023</p>

Quartier / Sujet	Concertation
<p>Centre-Ville</p> <p>Aménagement de la place du Chapitre : poursuite de concertation</p> <p>Réaffirmer la valeur historique de la place Retrouver une composition d'ensemble (alignement d'arbres, perspective architecturale...) Redéfinir la place de la voiture Réactiver le rez-de-ville</p>	<p>Réunion publique n°2 Présentation des esquisses Restitution des résultats de l'enquête en ligne du 14 Février au 27 mars 2022 7 février 2023</p> <p>Lancement de la concertation et de l'enquête en ligne 7 février au 10 mars 2023</p>

Quartier / Sujet	Concertation
<p>Centre-Ville</p> <p>Aménagement de l'espace Godinot Jamot</p> <p>Aménagement de l'espace et restructuration de la composition du site</p> <p>Requalification de la voie des Sacres : poursuite de concertation</p> <p>Réaménagement de la voie des Sacres de façades à façades des rues Noël, Tirelire, Talleyrand, Chanzy, Gambetta, Grand Cerf, Dieu Lumière</p>	<p>Réunion diagnostic / enjeux 2 mars 2023</p> <p>Réunion restitution esquisse 31 mars 2023</p> <p>Atelier regroupant les associations accompagnant les personnes en situation de handicap 2 février 2023</p> <p>Dévoilement du projet 9 mai 2023</p>

Quartier / Sujet	Concertation
<p data-bbox="217 403 819 451">Cernay - Épinettes - Jamin - Jaurès</p> <p data-bbox="217 512 842 555">Aménagement de la place Brouette</p> <p data-bbox="217 616 1272 759">Au croisement du boulevard Jamin et de l'avenue Jean Jaurès Aménagement de l'espace (actuellement, un parking) et restructuration de la composition du site</p>	<p data-bbox="1451 504 1756 552">2^e trimestre 2023</p>

Quartier / Sujet	Concertation
<p>Charles Arnould - Clairmarais</p> <p>Parc ancien site Parchimy Réaménagement d'un espace vert</p> <p>Reims nature : réaménager un espace de proximité dans un secteur déficitaire en espaces verts, pour habitants dans un rayon de 300 m : Recueil des souhaits des habitants sur les différentes variantes</p>	<p>Présentation des variantes Novembre à décembre 2023</p>

Quartier / Sujet	Concertation
<p>Châtillons</p> <p>Aménagement de la place des Argonautes et de l'espace eau aux Châtillons</p> <p>Place qui constitue le cœur du quartier depuis sa construction ; elle sera profondément réorganisée avec le renouvellement urbain : elle va s'ouvrir vers l'îlot aquatique et la nouvelle maison de quartier</p>	<p>Début de concertation Juin 2023</p>

Quartier / Sujet	Concertations
<p>Quartier Chemin-Vert - Clemenceau - Europe</p> <p>Ilot Édouard Vaillant</p> <p>Reims nature : aménager un espace de proximité dans un secteur déficitaire en espaces verts, dans un rayon de 300 m angle boulevard Saint-Marceaux et rue Édouard Vaillant Aménagement d'un micro espace d'environ 400 m² : fontaine Wallace à préserver</p> <p>Rue Sadï Lecointe</p> <p>Reims nature : aménager un espace de proximité dans un secteur déficitaire en espaces verts, dans un rayon de 300 m Réaménagement d'un terrain de sport en parc</p> <p>Aménagement de la place Jean Moulin</p> <p>Dans la continuité des aménagements du parc Jean Moulin, aménagements, notamment de la partie basse de la place (parking)</p>	<p>Présentation des possibilités d'aménagements Avril 2023</p> <p>Présentation des choix d'ambiances Novembre à décembre 2023</p> <p>Présentation du projet Juin 2023</p>

Quartier / Sujet	Concertations
<p>Quartier Croix-Rouge - Hauts de Murigny</p> <p>Terrain Joliot Curie/François Mauriac</p> <p>Reims nature : aménager un espace de proximité dans un secteur déficitaire en espaces verts, dans un rayon de 300 m</p> <p>Temps d'échange avec les élèves de Joliot Curie et les habitants</p> <p>Projet à caractère sportif (choix d'agrès)</p>	<p>Présentation des variantes Mars 2023</p> <p>Résultats Décembre 2023</p>

Quartier / Sujet	Concertations
<p>Quartier Laon-Zola - Neufchâtel - Orgeval</p> <p>Aménagement des abords du groupe scolaire Charpentier et d'un square (Orgeval)</p> <p>Après démolition de logements, redéfinition d'îlots résidentiels, reconfiguration de l'intégralité des espaces publics du secteur, notamment l'accessibilité à la centralité de quartier et aux écoles Charpentier</p> <p>Aménagement des abords de l'école Péguy (Neufchâtel / Orgeval)</p> <p>Configuration du secteur, préservée sans démolition. Espaces publics réaménagés, stationnements réorganisés, création de lieux de vie et des liaisons piétonnes</p> <p>Place Luton</p> <p>Aménagement d'un espace de proximité dans un secteur déficitaire en espaces verts, pour les habitants, dans un rayon de 300 m Requalification de toute la place, pour revoir les différents usages, en conservant la capacité de stationnement</p>	<p>Mai à décembre 2023</p> <p>Mai à juin 2023</p> <p>Printemps 2023</p>

Quartier / Sujet	Concertations
Quartier Murigny	
Espace rue Guillaume Apollinaire, rejoignant le parc Mendès France	Présentation des variantes Octobre 2023
Reims nature : aménager un espace de proximité dans un secteur déficitaire en espaces verts, dans un rayon de 300 m	Présentation des esquisses Décembre 2023

Quartier / Sujet	Concertation
<p>Tous quartiers</p> <p>Contrat Local de Santé 3^e génération</p> <p>L'objectif est de sensibiliser aux enjeux de santé publique, de porter avec la direction des sports les programmes de sport santé, d'aborder sans tabous les sujets de la santé mentale , de générer une mise en mouvement au sein d'une ville plus sensible et inclusive ; dans ce cadre, un atelier santé sera organisé</p> <p>En route vers une ville inclusive</p> <p>La Ville de Reims vient d'obtenir le label VADA « Ville Amie Des Aînés » pour 6 ans, dans le cadre d'une démarche participative de projet de territoire transversal autour de 8 thématiques : Participation citoyenne et emploi, autonomie services et soins, lien social et solidarité, espaces extérieurs et bâtiments, culture et loisirs, habitat, information et communication, transports et mobilité ; dans ce cadre un atelier handicap sera organisé</p>	<p>Atelier santé 2^e trimestre</p> <p>Atelier Handicap 3^e trimestre</p>

Quartier / Sujet	Concertation
<p data-bbox="219 316 472 355">Tous quartiers</p> <p data-bbox="219 467 1173 507">Plan de Valorisation de l'Architecture et du Patrimoine</p> <p data-bbox="219 563 1429 842">Le centre-ville a été labellisé Site Patrimonial Remarquable (SPR) en 2020. L'objectif est de mettre à l'étude le Plan de Valorisation de l'Architecture et du Patrimoine (PVAP), en soumettant à concertation la valorisation des immeubles (façades, cours et jardins) selon des objectifs stratégiques sur les plans : architectural, urbain, paysager, de l'attractivité et de l'environnement</p>	<p data-bbox="1451 475 1760 563">Réunion publique Mai-Juin 2023</p> <p data-bbox="1451 675 1794 762">Exposition publique Septembre 2023</p>

Quartier / Sujet	Concertation
<p>Tous quartiers</p> <p>Horaires d'ouverture des bibliothèques</p> <p>Consultation du public sur les horaires d'ouverture des bibliothèques</p> <p>Infrastructures de recharges pour véhicules électriques (SDIRVE : Schéma Directeur des Infrastructures de Véhicules Électriques)</p> <p>Dans le cadre de la transition écologique, afin de préserver l'environnement, le véhicule électrique se substitue de plus en plus au véhicule thermique pour réduire les émissions de CO₂. Un schéma directeur des infrastructures de recharge pour véhicules électriques va être mis en place afin de déployer des bornes de recharge, en avril 2023 ; une concertation sera alors engagée à l'échelle des quartiers rémois, pour décider des implantations</p>	<p>Enquête Novembre 2023</p> <p>Concertation Mai 2023</p> <p>Définition des besoins d'implantations pour 2025</p>

Quartier / Sujet	Concertation
<p>Tous quartiers</p> <p>Le réaménagement des Berges de Reims</p> <p>Le projet des Berges de Reims s’articule autour de plusieurs composantes, qui seront présentées lors de la concertation :</p> <ul style="list-style-type: none"> Connecter les Berges de Reims au centre-ville Retravailler les usages du pont de Gaulle pour favoriser les modes actifs Créer un lieu d’exception au bord de l’eau Donner de l’ampleur au port et réduire son caractère routier Introduire de nouveaux usages Reconnecter la rive Sud au port et reconquérir les rives de la Vesle 	<p>Fin 2^e trimestre 2023</p>